

1
Impecável: Mário de Mello no dia da inauguração das placas de energia solar

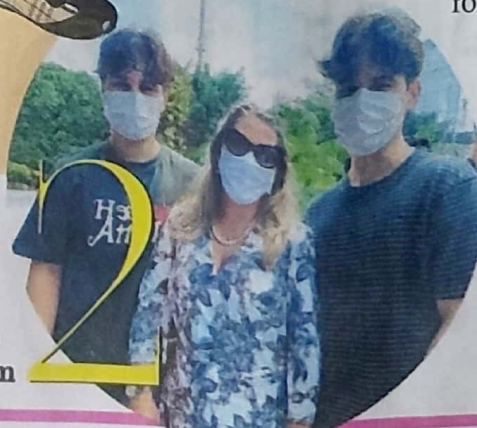

2
Elza Victoria de Mello, com os gêmeos João e Bernardo de Mello, prestigiando o evento no TCE-Am

Mazé

MOURÃO



ESTILO NO VESTIR; ELEGÂNCIA NO TRATAR!

Para quem sabe, esses dois itens, podem caminhar juntos em total harmonia. É como percebo em Mario de Mello. As fotos (inclusive do detalhe) do conselheiro do TCE-AM, foram feitas no dia em que



Sapatênis bicolor Burberry

inaugurou as placas de energia solar na instituição. Ele estava impecável, para a ocasião, em um sol de 40° graus. O look era perfeito: calça em sarja branca, blazer em linho off white, camisa de algodão com leve xadrez cinza, mas o que realmente chamou a atenção foi o charmoso sapatênis Burberry. No tratar, com as pessoas, é sempre elegante. Chama pelo nome próprio, escuta (isso é raro!) a conversa. Educação é tudo. É sobre ISSO.